

Detal 1

SKALA:
1:10

Deska sosnowa
18/2,5cm

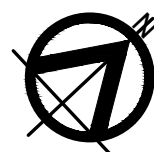
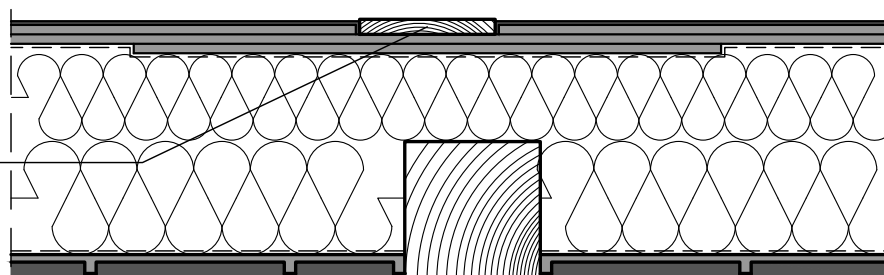

PROJEKTANT: MGR INŻ. ARCHTEKT **RAJMUND RINK**

UPRAWNIENIA DO PROJEKTOWANIA I KIEROWANIA ROBOTAMI BUDOWLANYMI
W SPECJALNOŚCI ARCHITEKTONICZNEJ BEZ OGRANICZEŃ NR EWID.
ZPNB-U. 73424/4/98, NR IZBY ZP-0295

SPRAWDZAJĄCY: MGR INŻ. ARCHTEKT **ANDRZEJ KRZYŻANIAK**

UPRAWNIENIA DO PROJEKTOWANIA I KIEROWANIA ROBOTAMI BUDOWLANYMI
W SPECJALNOŚCI ARCHITEKTONICZNEJ BEZ OGRANICZEŃ NR EWID.
ZPNB-U. 73424/3/98, NR IZBY ZP-0229

RODZAJ
INWESTYCJI: ODBUDOWA HISTORYCZNEJ CHATY
SZACHULCOWEJ PRZY ZAMKU KSIĄŻĄT
POMORSKICH- MUZEUM W DARŁOWIE
O B I E K T : BUDYNEK KASOWO- EKSPOZYCYJNY
KATEGORIA: IX
LOKALIZACJA: UL. ZAMKOWA 4, 76-150 DARŁOWO
INWESTYCJI: DZNR 512/2, 516/3 I 517/1 OBR. 10
INWESTOR: ZAMEK KSIĄŻĄT POMORSKICH- MUZEUM
W DARŁOWIE, UL. ZAMKOWA 4, 76-150
DARŁOWO

PROJEKT BUDOWLANY

TEMAT RYS:

RZUT PRZYZIEMIA

DATA: 12/2018	SKALA: 1:50	NR RYS: 3	NR STRONY: -
-------------------------	-----------------------	---------------------	------------------------